Ylöjarven viittaveljet

YLVÄISY

1990

YLÖJÄRVEN VIITTAVELJET RY 1990

HALLITUS:

LPKJ Vesa Mäkinen Pietiläntie 33470 Ylöjärvi
koti puh.480429

LPKAJ Sari Lamminsivu Mastontie 16 33430 Vuorentausta
koti puh.483784

SIHTEERI Anna Arponen Rinnetie 30 33430 Vuorentausta
koti puh.443286

SUDOSJ Minna Mäkelä Sivutie 2 D 33430 Vuorentausta
koti puh.483353 tai 480429

PPOSJ Antti Takkinen Tiikontie 2 33480 Ylöjärvi
koti puh.480220

VALTERMANNI Minna Lehtonen Välimäenkuja 6 A 1 33430 Vuorentausta
koti puh.483286

KALUSTO Sasu Karkiainen Keijärventie 6 33480 Ylöjärvi
koti puh.482028

LEHTI Marko Paalanen Pajulantie 33470 Ylöjärvi
koti puh.482559

RAHASTO Anne Kapanen Malpakantie 6 33470 Ylöjärvi
koti puh.480930

Hallituksen varajäsenet:

VAELTAJAOSAJ Pertti Kirmo Myllärintie 2 33480 Ylöjärvi
koti puh.481710

KALUSTOAJ Kari-Matti Lehtonen Välimäenkuja 6 A 1 33430 Vuorentausta
koti puh. 483286

Tero Pääkkönen Kukkarokorventie 34130 Ylinen
koti puh.491223

Tero Sinisalo Seinivuorentie 34130 Ylinen
koti puh.491182

Jälleen on yksi vuosi eletty.
Kuka paremmin, kuka huonommin.
Mutta menneitä muistelematta, uuden-
vuoden lupaukset tehden, astumme vuoteen
1990.
Näin partiolaisittain vuosi 1990 on juhla-
vuosi, johon varmasti mahtuu paljon
tapahtumia ja toimintaa.

Toivottavasti myös maineikas lippukun-
tamme jaksaa puhaltaa sitä toiminnallista
tuultaan purjeisiimme !
Ja toivottavasti uudet johtajat kykenevät
hoitamaan tehtävänsä vähintään yhtä
mallikkaasti kuin edeltäjänsä !

ONNELLISTA UUTTAVUOTTA KAIKILLE !

Make

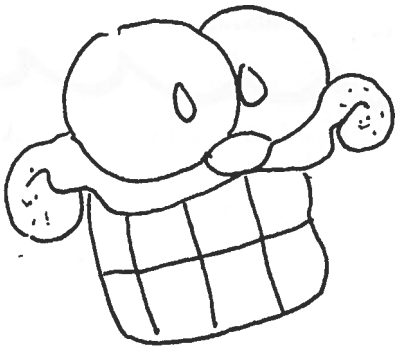

Pääkirjoitus

Ylöjärvellä 1.9.90

Vuosi 1989 jääpi YLVI:n historiaan hyvänä ja toiminnan täyteisenä vuotena. Erityisesti olen iloinen sudenpentu- ja vartiotoiminnan voimistumisesta ja uudelleen tulemisesta.
Tämän artikkelin tarkoituksena on toimia lehtemme pääkirjoituksena ja jonka aina kulloinen lippukunnan johtaja tekee jos vain kerkiää. Aikomukseni on nyt kertoa teille lyhyesti mitä YLVI tarjoaa teille tavallisen kokoustoiminnan ohella.
Tammi- helmikuussa on lukuisia kursseja, joihin voi ottaa osaa, kun vain oma osasto hyväksyy kurssille lähdön. Hiihtolomalla meillä on oma talvileiri, jonne jokaisen itseään kunnioittavan ylvin on päästävä. Leirille on lupautunut tulemaan myös joukko kurulaisia kontioita(partiolaisia). Huhtikuun lopulla järjestetään lippukunnan omat kevät-PT-kisat paikka on vielä salaisuuden verhoissa. Kilpailu on avoinna kaikille Ylöjärveläisille partiolaisille. Sitten kevään huipennus ;Partiolaisten suurjuhla Helsingissä toukokuun lopulla, sinne odotetaan tulevan yli 25 000 partiolaisen ympäri Suomea. Esite matkasta tulee Helmikuussa jakoon.
Elin joka johtaa lippukuntaa on myös muuttunut vuodenvaihteessa melkoisesti(minut)valittiin lippukunnanjohtajaksi, Sari Lamminsivusta tehtiin LPK:n ensimmäinen nainen eli aLPKj, Waeltajia johtavat Minna Lehtonen ja Pertti Kirmo, Vartilaisia Antti Takkinen,Sudenpentuja Minna Mäkelä sekä kalustosta huolehtii parivaljakko Sasu Karkiainen & Kari-Matti Lehtonen. Lehteä sen sijaan päätoimittaa edelleen Marko Paalanen.
Haluan kiittää vanhaa hallitusta sekä toivottaa onnea ja menestystä viimeiselle tämän vuosikymmenen vuodelle, jonka harrastamme tätä partiota yhdessä.

Tämmöstä tällä erää Tv. Vesa Mäkinen

Vesa Mäkinen

VUODEN 1990 LIPPUKUNNANJOHTAJA

KASVOT

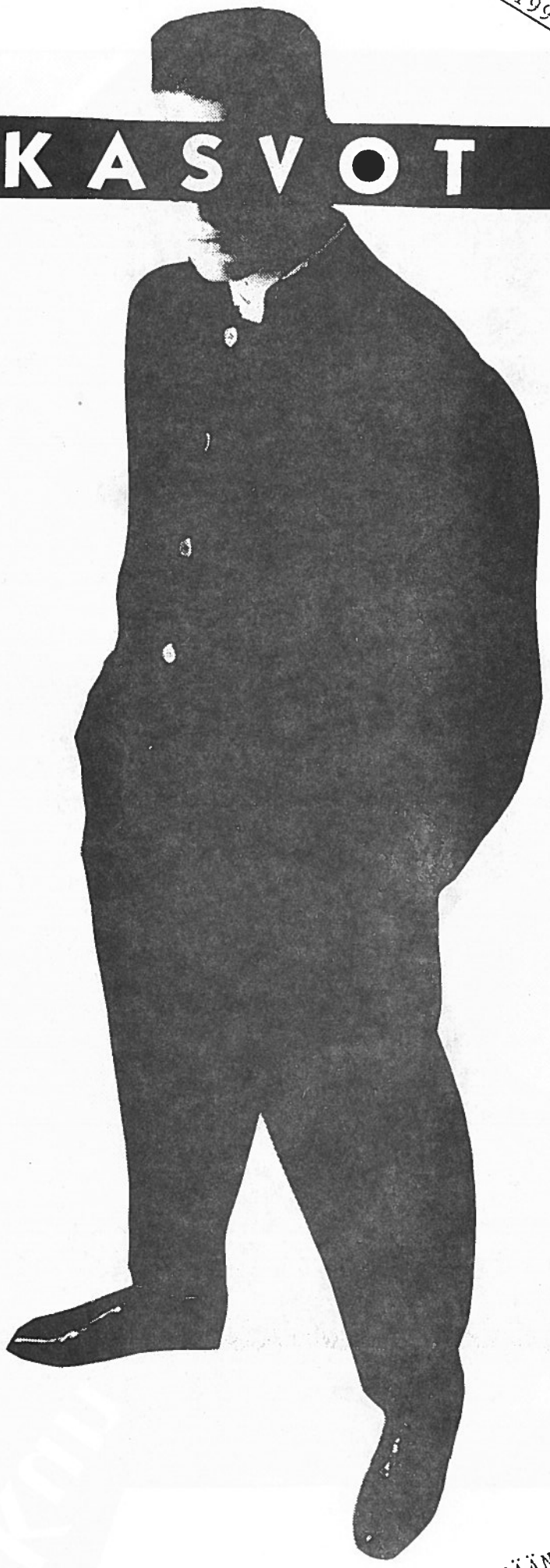

KUKA HÄN ON ?

TIEDÄTKÖ ?

TUNNETKO ?

KÄÄNNÄ SIVU NIIN TIEDÄT !

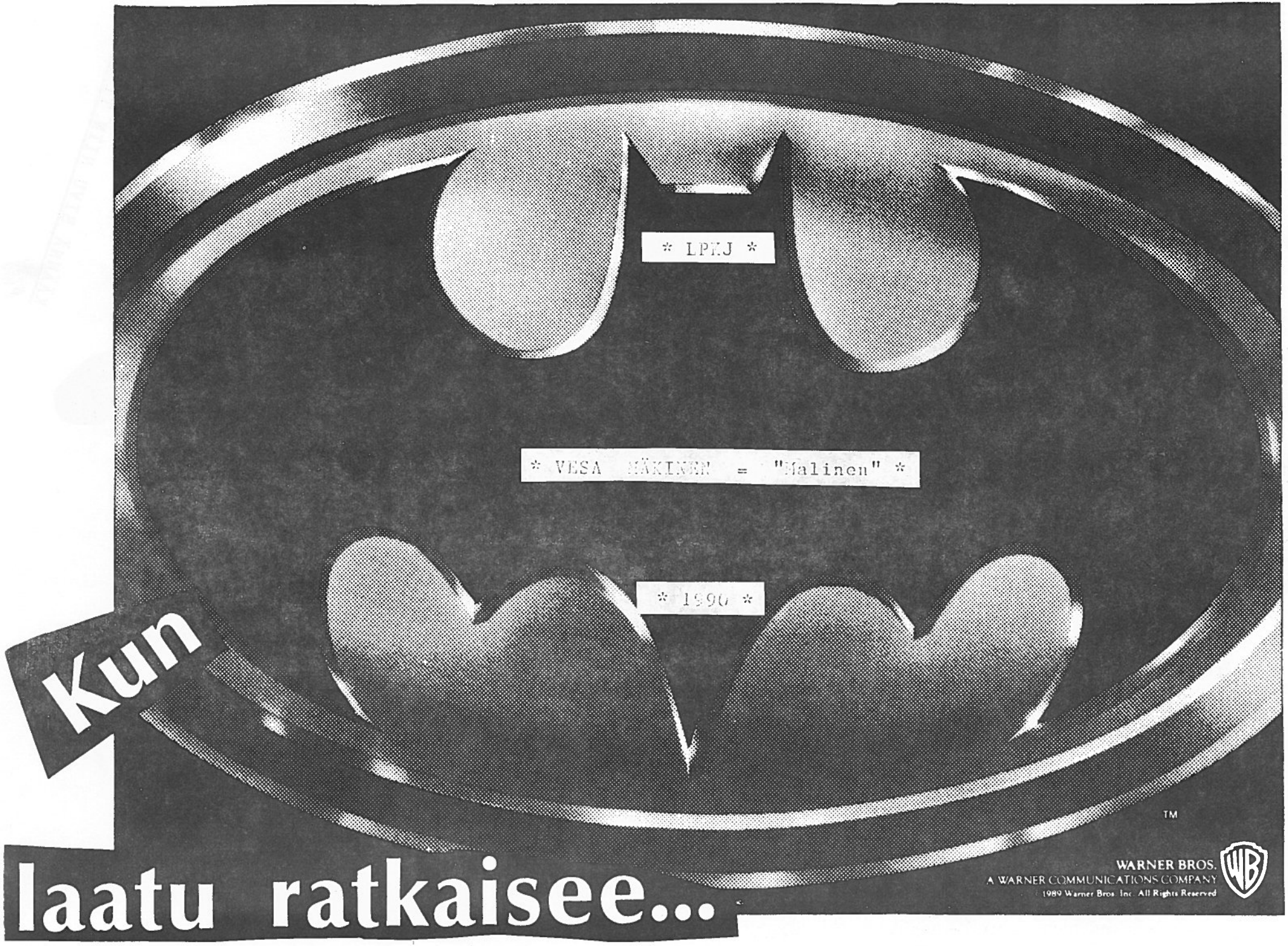
* LPKJ *
* VESA HÄKINEN = "Malinen" *
* 1990 *
Kun
laatu ratkaisee...
TM
WARNER BROS.
A WARNER COMMUNICATIONS COMPANY
1989 Warner Bros. Inc. All Rights Reserved

Muistoja partiotaipaleeltani...

Minua pyydettiin kirjoittamaan joistakin niistä tapahtumista ja hetkistä, jotka ovat parhaiten muistissani pitkältä taipaleeltani Ylöjärven viittaveljissä ja yleensä partiotoiminnassa.
Tämä tapahtui joskus-84 vuoden loppupuolella. Syysmyrskyt olivat rajuimmillaan. Olimme Kipinä vartion retkellä jossakin Ylöjärven ja Kurun välillä. Meitä kaikkia; Anttia, Artsia ja Makea sekä minua pelotti todella hirvittävästi. Olimme aamusta lähtien olleet eksyksissä, eikä meillä ollut minkäänlaista tietoa siitä missä me saatoimme olla.
Olimme lisäksi lapsellisia ja typeriä, kuten siihen aikaan oli hyvin tavallista meille nuorille poikapartiolaisille. Olemmehan me näin vanhempina poikinakin vielä varsin lapsellisia. Varsinkin taantuneissa mielipiteissämme. Joka tapauksessa selvisimme metsästä kodin lämpöön ja odottamaan uusia hurjia seikkailuja suurissa metsissä. Yleensä meillä oli tapana purkaa ja pakata reppua useita kertoja päivässä. Tämä oli lisäksi jännää ja hyödyllistä. Koskaan ei voi nimittäin tietää varmasti, milloin reppua tarvitaan nopeasti.
Kerran äiti päästi minut yksin metsään. Otin mukaan paljon evästä koska tiesin varmasti eksyväni. Eksynhän minä nykyisinkin matkalla koulusta kotiin ja päinvastoin. Eksyin muutaman kilometrin taivalluksen jälkeen. En ollut kuitenkaan peloissani. Tiesin, että minut kuitenkin joskus löydettäisiin. Joko elävänä tai kuolleena. Mutta jälleen kuitenkin löysin tien kotiin. En ehtinyt syödä eväistäni kuin murto-osan. Äiti suuttuisi varmasti.
Loput eväät söin ennen kotioven avaamista. Voin pahoin seuraavan viikon.
Söin nimittäin kaikessa kiireessä myös maastokuvioidun piponi.
Se maistui kuitenkin hyvältä. Päätin kokeilla sitä toistekkin.
No niin, kirjoittelen taas(seuraavassa ylväisyssä kokemuksistani ja niin edespäin. Hei vaan kaikille ja kevättä sitten.

SCIIUT

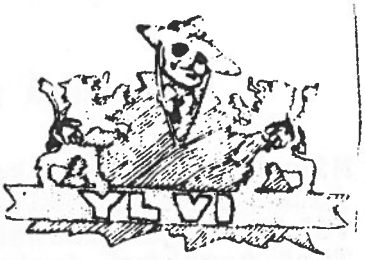

TALVILEIRI -90

KÖMMELINKANKAALLA
28.2-4.3.1990

HINTA: 80 mk

ILMOITTAUTUMINEN
VIIM. 15. HELMIKUUTA

ILMOITTAUTUNEET
SAAVAT SITTEN LEIRI-
KIRJEEN, JOSSA TARKEM-
MAT OHJEET.

MAJOITUS: PUOLIJOUKKUE
TELTTA

ELI; PALJON TOIMINTAA,
HAUSKAA SEKOILUA JA
PALJON MUUTA:
(ESIM. HYVÄÄ RUOKAA)

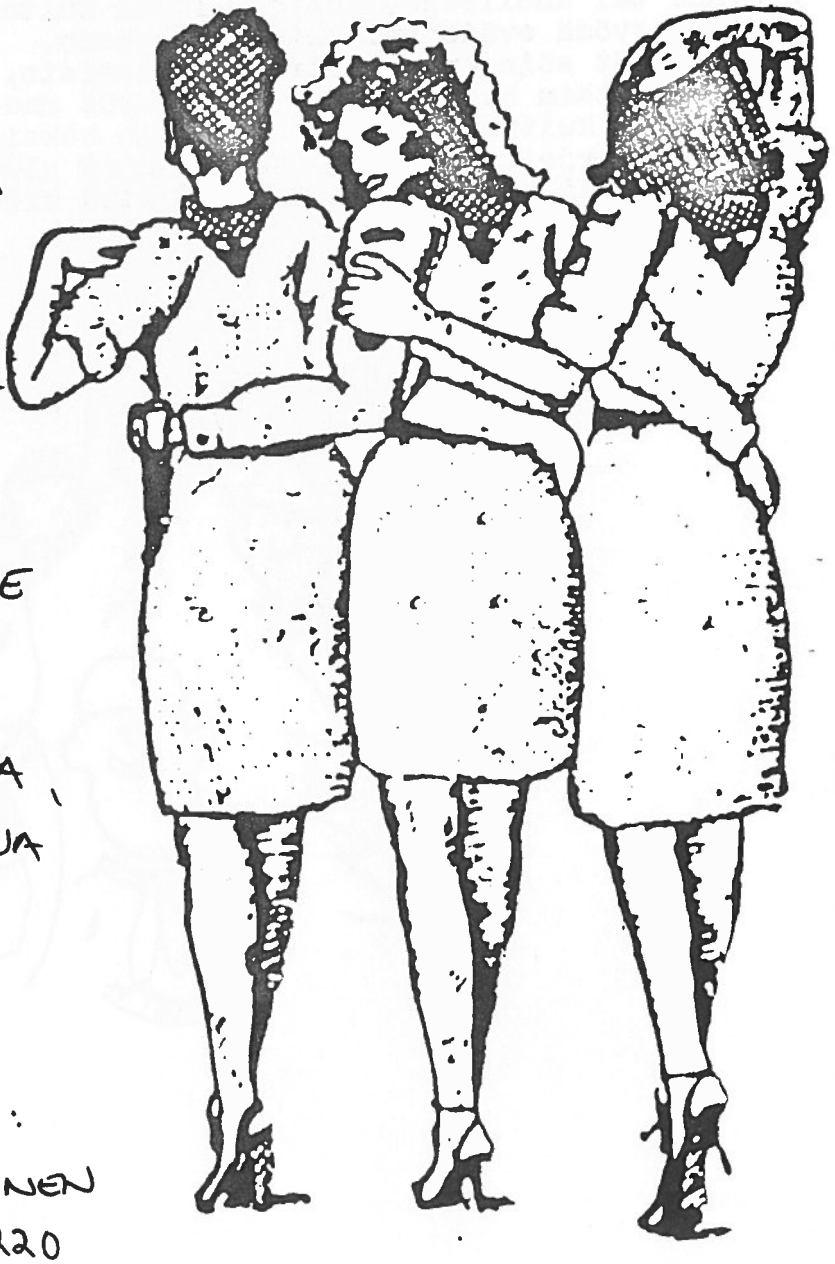

JOHTAJA JA
TIEDUSTELUT:
ANTTI TAKKINEN
(iltaisin) 480220

Ylöjärven viittaveljet

KALENTERI

1990

1990

Ylöjärven Viittaveljet ry:n
LIPPUKUNNAN
Toimintasuunnitelma KEVÄT 1990

Kertaluonteinen
toiminta

TAMMIKUU

14. Hallituksen kokous klo:18.00. SRK.
25. Leirivarustekäsittelyvihjeilta. Tampere.
27.-28. Maastokilpailujen toimitsijakurssi. Tampere.

HELMIKUU

2.-4. Valtermannikurssi. Hattula
2.-4. Sampokurssi. Satakunta.
3. Laumanjohtajavihjepäivät. Tampere.
11. Hallituksen kokous klo: 18.00. SRK.
17. HP:n talvimestaruuskilpailut. Tampere.
22. Muistelemispäivä - BP:n päivä.
28.2-4.3 LPK:n talvileiri. Kömmelinkangas,Länsi-teisko.

MAALISKUU

10.-11. Veneenohjaajakurssi,teoria. Tampere.
10.-11. VJ-vihjepäivät. Ylöjärvi-
11. Hallituksen kokous klo:18.00. SRK.
13. Leikki,-laulu ja kilpailuvihjeilta. Tampere.
23.-25. Leirinjohtajakurssi/teoria. Satakunta.

HUHTIKUU

7.-14. Vaellusohjaajakurssi/talviosa.
8. Hallituksen kokous klo:18.00 SRK.
13.-16. PJ-peruskurssi. Lempäälä ja Ylöjärvi.
16.-23. Partioviikko.
21.-22. YL - VI:n kevät- PT-kisat. Häme.
Partiolaisten kirkkopyhä. Ylöjärven kirkko.

TOUKOKUU

10. Yrjönviesti. Tampere.
26.-27. Partiolaisten suurjuhla. Helsinki.

KESÄKUU

2.-3. Leonlenkki ja Hilpankilpa. Hämeenlinna.
9.-10 Veneenohjaajakurssi/käytäntö. Näsijärvi.
27.6-1.7 LPK:n kesäleiri kömmeli. Länsi-teisko

Ylöjärven Viittaveljet ry:n

VAELTAJAOSASTON toimintasuunnitelma KEVÄT 1990

TAMMIKUU

9.1 kokous kololla klo 19.00

21.1 kokous kololla klo 18.00

HELMIKUU

2.-4.2 valtermannikurssi

6.2 kokous kololla klo 19.00

17.2 talvi PT-kisat

18.2 kokous kololla klo 18.00

28.2-4.3 talvileiri

MAALISKUU

6.3 kokous kololla klo 19.00

18.3 kokous kololla klo 18.00

24.-25.3 retki

HUHTIKUU

3.4 kokous kololla klo 19.00

13.-16.4 vaellusretki halukkaille

21.-22.4 YL-VI:n kevät PT-kisat

22.4 kirkkopyhä

TOUKOKUU

8.5 kokous kololla klo 19.00

18.-20.5 kanootiretki

26.-27.5 partiolaisten suurjuhla Helsingissä

KESÄKUU

2.-3.6 Leon Lenkki ja Hilkankilpa

27.6-1.7 kesäleiri

PARTIOPOIKA OSASTON TOIMINTA SUUNITELMA Kevät 1990

PPOJ : Antti Takkinen Puh:480220
apulaisena : Tero Pääkkönen puh: 491223

Vartiot:
Puskasissit: Kololla Tiistaisin klo:17:00
VJ: Jouni Syrjälä puh: 484 372
AVJ: Lasse Haapa puh: 482 218

Erävartio: Kololla Keskiviikkoisin klo:17:00
VJ: Hannu Merikoski puh: 481 776

Liekkivartio: Kololla Torstaina klo: 17:30
Vj: Mikko Hannula Puh: 483 533
AVJ: Seppo Merikoski puh:481 776

Tammikuu:

7. VJN

Helmikuu:

3-4. VJN:n retki Kömmeliin.
17. HP:n talvimestaruuskilpailut, Tampere.
28.2-4.3 LPK:n talvileiri. Kömmelinkangas, Länsi-teisko.

Maaliskuu:

11. VJN
10-11. VJ- vihjepäivät .Ylöjärvi.

Huhtikuu:

1. VJN
16.23 Partioviikko
21.-22 Yl-vin Pt-kisat. Häme
Kirkkopyhä.
28.-29 VJN:n retki.

Toukokuu:

6. VJN
10. Yrjönviesti. Tampere.
22. VJN
26.-27 Partiolaisten suurjuhla. Helsinki.

Kesäkuu:

27.6-1.7 LPK:n kesäleiri kömmeli.

VJN:n kokoukset pidetään sunnuntaisin klo:19:00 kololla.
Vartiten olisi käytävä kauden aikana 1-3 retkellä ja retki maastoina toimii Pispan metsä, Kaitila järvi sekä Kömmelinkangas.
Kauden aikana pidetään vartioiden kesken myös toimintakilpalu.

PARTIOPOIKAOSASTON JOHTAJA

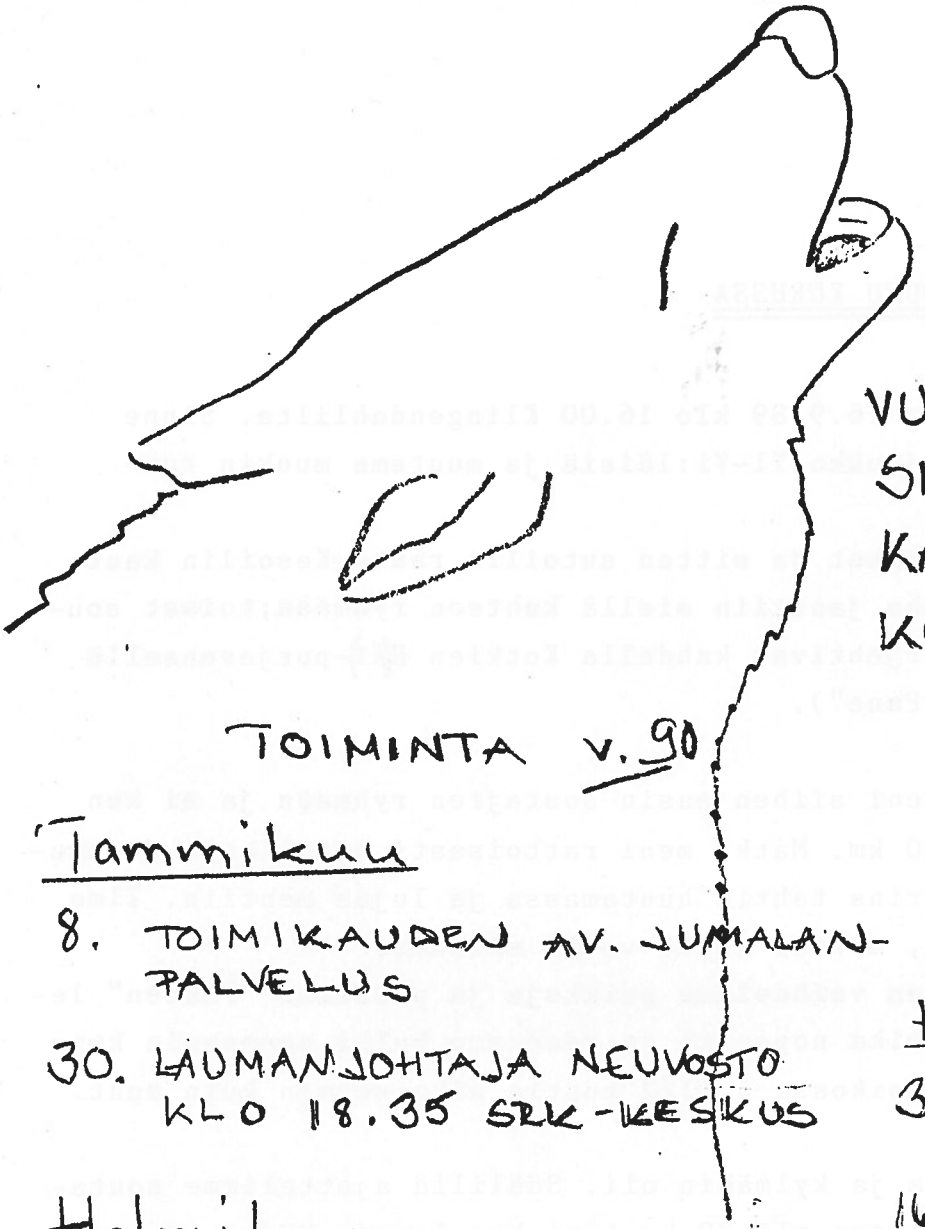

SUDEN-PENNUT:

5 LAUMAA
VUORENTAUSTA (2 KP
SIIVIKKALA
KAURASMÄKI
KOLO

TOIMINTA v. 90

Tammikuu

8. TOIMIKAUDEN AV. JUMALANPALVELUS

30. LAUMANJOHTAJA NEUVOSTO KLO 18.35 SRK-KESKUS

Helmikuu

3. LAUMANJOHTAJA VIHJEPÄIVÄT, ~~TAMPERE~~ TAMPERE

15. LAUMANJOHTAJANEUVOSTO KLO 18.10 SRK-KESKUS

22. MUISTELEMISPÄIVÄ
BP-PÄIVÄ

Maaliskuu

6. LAUMANJOHTAJA NEUVOSTO KLO 18.35 SRK

13. LEIKKI LAULU JA KILPAILUVIHJEILTA TAMPEREELLA

Huhtikuu

3.4 LAUMANJOHTAJANEUVOSTO KLO 18.35 SRK

16-23. PARTIOVIIKKO

23. YRJÖNPÄIVÄ

Toukokuu

8.5 LAUMANJOHTAJA NEUVOSTO KLO 18.35 SRK

12. SUDENPENTUJEN PT-KISA

26-27 PARTIOLAISTEN SUUR JUHLA + PARAATI, HKI

Kesäkuu

29.6 - 1.7 SUDENPENTJEN KESÄLEIRI, KÖMME

KUUTAMOSOUTU KURUSSA

Reissu alkoi lauantaina 16.9.89 klo 16.00 Klingendahlilta. Sinne oli kokoontunut komea joukko Yl-Vi:läisiä ja muutama muukin rohkea jostain muualta.
Siellä annettiin alkuohjeet ja sitten autoilla ranta-Kesoilin kautta Jänissaareen. Porukka jaettiin siellä kahteen ryhmään;toiset soutivat ensin, toiset purjehtivat kahdella Kotkien Hai-purjeveneellä (Lilja & Lempi alias "Pane").

Satuimpa sitten onnekseni siihen ensin soutajien ryhmään ja ei kun vaan soudettiin... n.10 km. Matka meni rattoisasti jutellessa ja nauraessa. Veka oli kipparina tahtia huutamassa ja lujaa mentiin. Ilma oli hiukan epävakaista, muttei vielä vettä satanut.
Jossain vaiheessa sitten vaihdoimme paikkoja ja pääsimme "Paneen" lepäilemään. Pimeä tuli aika nopeasti ja veneemme kulki nopeammin kuin toisten, olimme Kurun Toikossa n. 1/2 tuntia aikaisemmin kuin muut.

Vettä oli alkanut sataa ja kylmäkin oli. Säälillä ajattelimme soutajia. He joutuivat soutamaan yli 20 km tosi kamalassa säässä, mutta oli heillä silti huumori riittänyt, vaikka välillä tiukkaa tehnyt,varsinkin lempääläläisillä.

Kun pääsimme maihin, emme tienneet yhtään mihin päin lähteä. Kävimme yhdessä isossa maalaistalossa kysymässä mihin mennä ja kyllä sieltä jotakin osattiin sanoa, lähdimme taas taivaltamaan. Olimme jo menettää toivomme, kun kuulimme autuaallista auton ääntä ja siellähän oli kunnon leiri pystyssä. Vaatteet vaihdettuamme saimme hyvää ruokaa mahan täyteen ja sitten alkoi valua märkiä soutajia joukkoomme.
Antti oli lainannut Minnan punaisia nahka"soutu"hanskoja ja kädet olivat kuin pahimman murhamiehen, muttei se tahtia haitannut!

Keskellä metsää oli kokonainen viiden nuorenmiehen orkesteri joka oli iloinen yllätys. Illan mittaan sitten tanssahdeltiin ja Vesa piti taas Yl-Vi:n mainetta yllä ja tanssitti meitä neitosia ja me tanssitimme toisiamme. Väsymys alkoi jo painaa ja jonkin ajan kuluttua kömmimme kaminatelttoihin makuupussien sisuksiin. Osa porukasta jäi ulos, koska

teltassa oli hiukan häkää, mutta se auttoi vaan paremmin uneen...

Aamulla heräilimme kahdeksan aikaan, ruokailtiin , kerättiin kamat (enemmän ja vähemmän märät) ja lähdettiin rantaan.
Sitten alkoi taas veneily,nyt matka oli tasaisemmin jaettu. Loppumatkasta purjeveneiltä loppui tuuli ja kirkkovene vaan viuhui ohi... johtui varmasti siitä, että Veskun piti ehtiä kurapallopeliin.(Kyllä se kannattikin, voitto tuli kotiin!)Moottori täytyi ottaa avuksi ja vihdosta viimein pääsimme perille. Siellä meitä jo odoteltiin ja siihen se sitten loppui. Erinäisiä loppukommentteja annettiin ja sitten kotiin.

Kaiken kaikkiaan ihan hyvä reissu, ehkä hiukan liian lyhyt ja liian paljon vesillä olemista aikaan nähden.

TÄLLAISIA LISÄÄ !!

Soututerveisin

Nina

YL-YI HAASTATTELI

PAIKANPÄÄLLÄ

(KIRJOITETTU PUHTAAKSI HATANPÄÄLLÄ)

On talvinen sunnuntai. Pakkanen on siinä - 20 .

* Terve ! Meneekö kuuset kaupaksi ?
- Hrrr, moi ! Ei liiemmin mutta jotain kumminkin.
* Ei kait kylmä ole !?
- Pidä kuule se... tukossa.
* No joo. Yksinkö sä täällä joudut seisoskeleen ?
- Melkein noi muut makaa tuo kuusien alla ja syö eväitä.
- Tulkaa sieltä jo .... myymään.
* Paljonkos kuusien hinta on ?
- Se pyörii 50 mk ja 150 mk:n välissä. Mutta ei näistä kyllä mistään 150 mk saa. Kato nyt tätäkin, onkohan tuotu sieltä sernobylistä ?
* Ei ne mistään bylistä ole. Ne on jostain sähkölinjalta kaadettu. Jep, hauskaa päivänjatkoa. Lähden tästä välillä lämmitteleen, moi!
- Sähän et lähde minnekkään vaan tuut vuorostas myymään. Hei ! Tuu takasin saamarin ... !
Vartoos kun nähdään seuraavan kerran ??!!

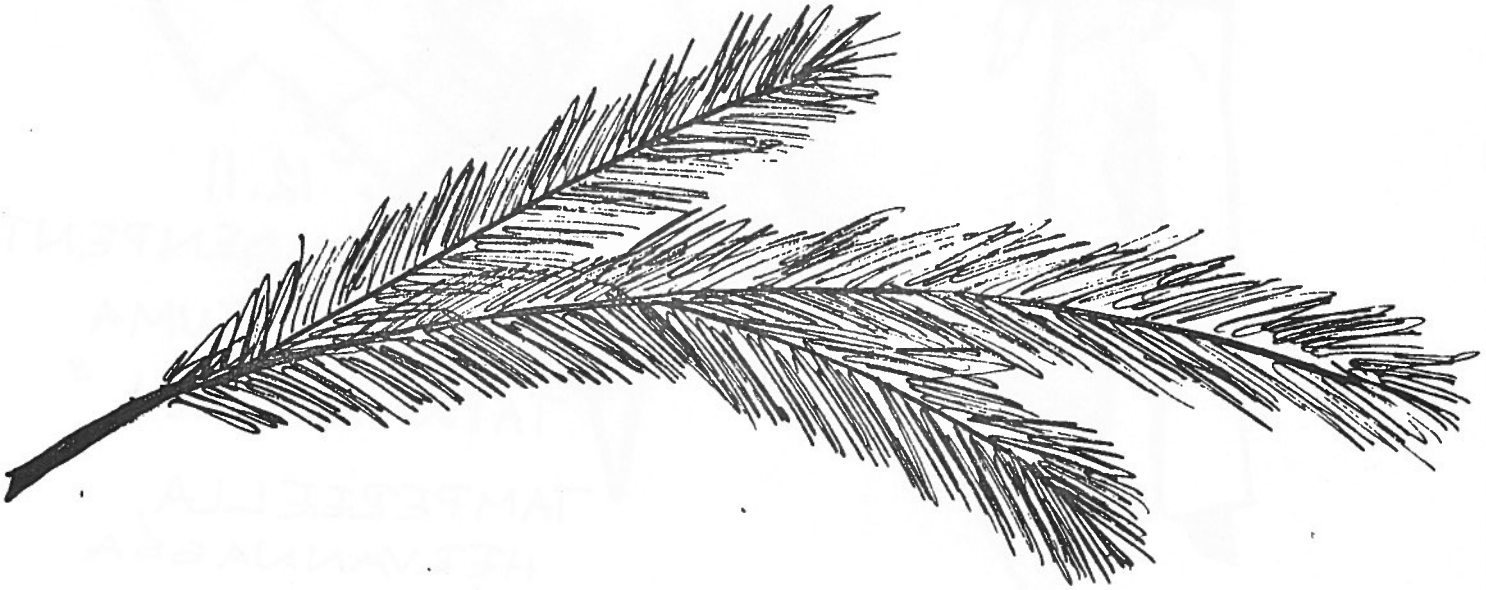

SYKSYN SUDENPENTU TAPAHTUMAT 89

14.12 JOULUJUHLASSA KAIKKI SUDEN-PENNUT SAIVAT SUORITTAMANSA LEMMIKKIELÄIN MERKIN

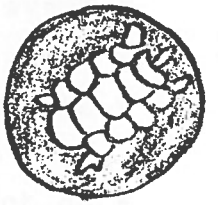

19.11 PARTIOLAISTEN KIRKKOPYHÄSSÄ UUDET SUDENPENNUT ANTOIVAT LUPAUKSEN. JA SAIVAT HUIVIN JA LUPAUSMERKIN.

"LUPAAN PARHAANI MUKAAN RAKASTAA JUMALAANI, TOTEUTTAA SUDENPENTUJEN LAKIA JA OLLA TOISILLE AVUKSI JOKA PÄIVÄ"

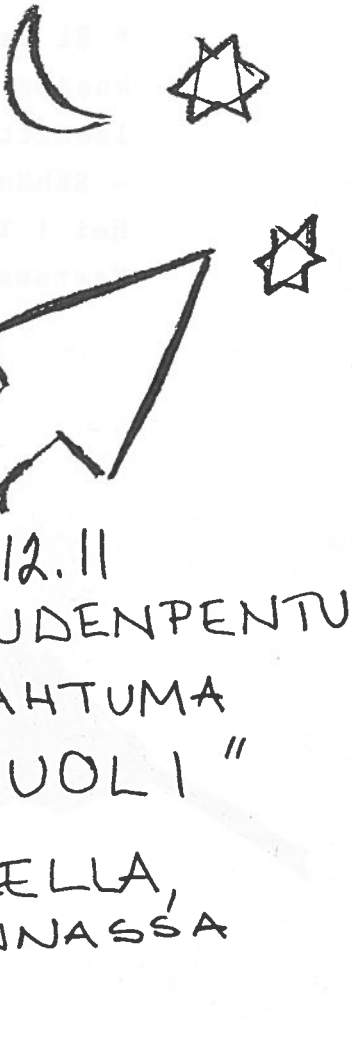

12.11 SUDENPENTU TAPAHTUMA "TAIKANUOLI" TAMPEREELLA, HERVANNASSA

yl-vi

"Kiss My Bass"

tytti

KEY CARD
– kaikki mitä tarvitset

Kansainvälinen
VISA-maksukortti

Luotollinen tai
luototon pankki-
kortti

Pankkiauto-
maattikortti

YHDYSPANKKI